



VIGIOCCIDENTAL LTDA.
Vigilancia y Seguridad Privada



VIGI PRENSA: 2015

¿Estamos preparados para un evento sísmico?

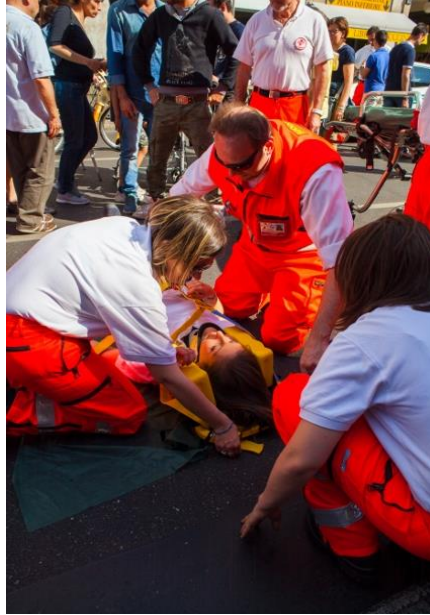

El IV Simulacro Nacional de Evacuación por Sismo, que se realizará el domingo 4 de octubre de 2015 a las 10:00 a.m., tendrá énfasis en las comunidades organizadas, dada la necesidad de fortalecer las capacidades locales para enfrentar un evento sísmico.

El CCS ha venido trabajando en diferentes espacios de fortalecimiento de la gestión del riesgo de desastres. Uno de ellos es la Comisión Técnica Nacional Asesora de Riesgos Tecnológicos desde donde se promueve la preparación para la respuesta del sector empresarial.

¿Qué es APELL?

Muchas comunidades son vulnerables a los efectos de los desastres naturales o a los accidentes de las instalaciones industriales cercanas. APELL es un proceso de diálogo y coordinación estructurado que reúne varios intereses como preparación ante posibles riesgos y desastres naturales o tecnológicos. Este constante diálogo y coordinación también asegura que se tomen las medidas necesarias para reducir riesgos y se lleve a cabo un constante monitoreo de posibles peligros. El proceso APELL fue desarrollado por PNUMA en cooperación con la Industria Química de los Estados Unidos y el Consejo Europeo de Federaciones de la Industria Química (CEFIC por sus



VIGIOCCIDENTAL LTDA.
Vigilancia y Seguridad Privada



VIGI PRENSA: 2015

siglas en francés). Muchos otros socios ya han contribuido con esta iniciativa para desarrollar el proceso APELL y promoverlo en todo el mundo.

¿Cómo trabaja APELL?

APELL es un proceso que ayuda a las comunidades locales a fortalecer sus capacidades de respuesta ante emergencias al trabajar junto con ellas para informarlas sobre los riesgos potenciales y ayudarlas a reducirlos. APELL convoca a líderes locales en la industria, el gobierno y las comunidades para formar un Grupo de Coordinación, el cual tiene la responsabilidad de dirigir los esfuerzos locales para informar a las personas sobre los riesgos identificados en la comunidad y preparar un plan responsable capaz de manejar de manera efectiva cualquier emergencia, ya sea por desastres naturales o por actividades humanas. Se ha desarrollado un proceso de 10 pasos para ayudar al Grupo de Coordinación a alcanzar sus objetivos. Un "Manual" APELL sugiere la implantación de estos 10 pasos al Grupo de Coordinación.

¿Qué tipo de riesgos enfrenta APELL?

APELL enfrenta riesgos naturales y tecnológicos que afectan a las comunidades:

- Instalaciones industriales peligrosas
- Transportación de materiales peligrosos
- Puertos e industrias
- Desastres naturales como terremotos o inundaciones
- Importantes emisiones de contaminantes.

¿Quién debe participar en APELL?

Los líderes industriales, gobiernos locales y las comunidades son las personas clave que necesitan participar en el proceso APELL. Los gobiernos nacionales pueden apoyar a APELL apoyando las iniciativas locales. Un Grupo de Coordinación normalmente incluye representantes de: · Industria · Gobiernos locales · Bomberos, policía y servicios de rescate · Hospitales y servicios de salud · Instituciones locales, escuelas y organizaciones religiosas · Personas e instituciones interesadas en estos proyectos.



VIGIOCCIDENTAL LTDA.
Vigilancia y Seguridad Privada



VIGI PRENSA: 2015

¿Cómo comenzar APELL?

Cualquier individuo u organización afectada por riesgos locales puede comenzar el proceso APELL. Es más común que una compañía o una organización de respuesta a emergencias dé el primer paso. Un programa nacional de apoyo y promoción APELL lo inicia normalmente una secretaría de gobierno conjuntamente con las industrias y las asociaciones industriales. El Manual APELL explica detalladamente los puntos que se mencionan a continuación.

Fuente: Consejo Colombiano de Seguridad-CCS

http://ccs.org.co/salaprensa/index.php?option=com_content&view=article&id=569:sismo&catid=318&Itemid=854